Я УЛЫБАЮСЬ

Слова А. ВОЗНЕСЕНСКОГО

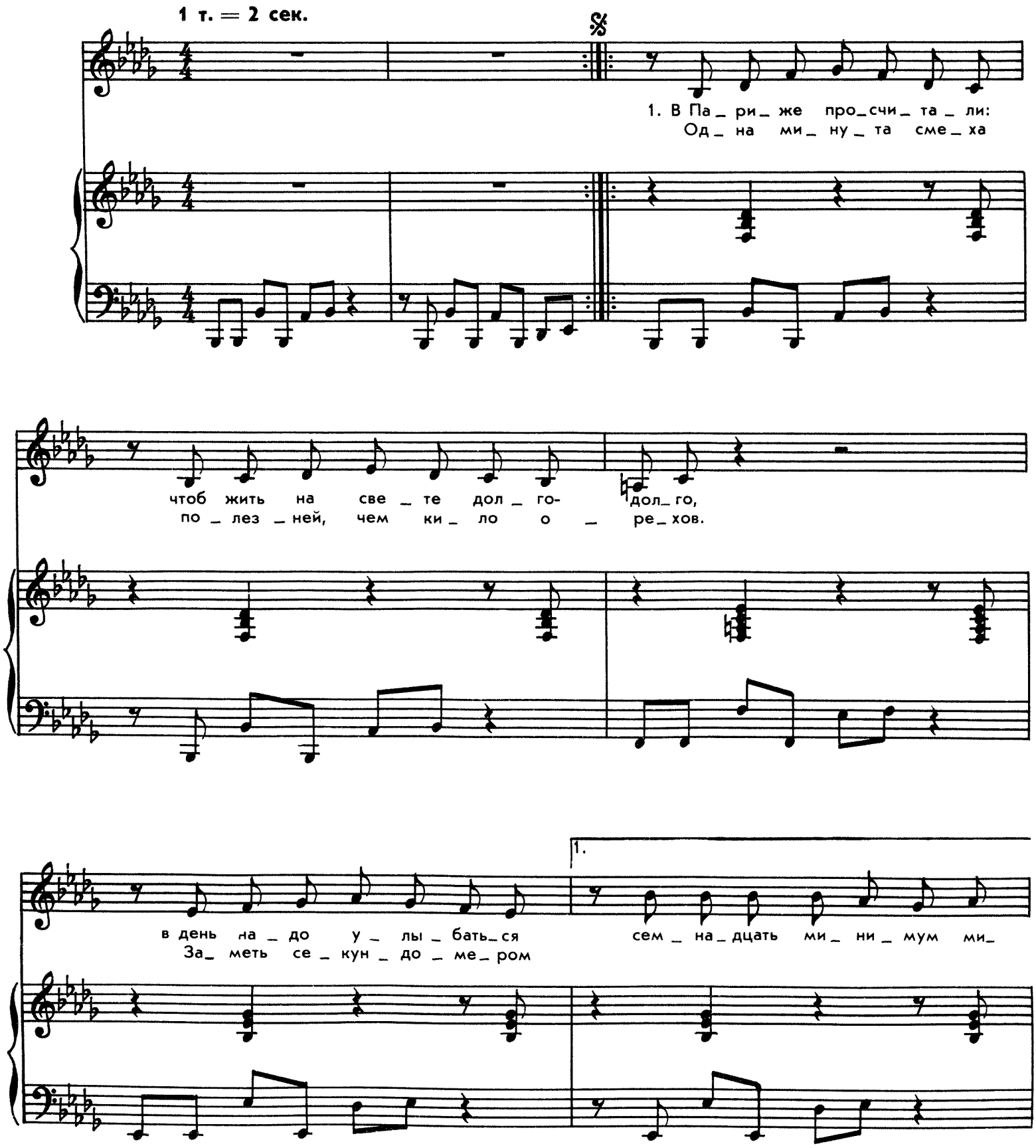

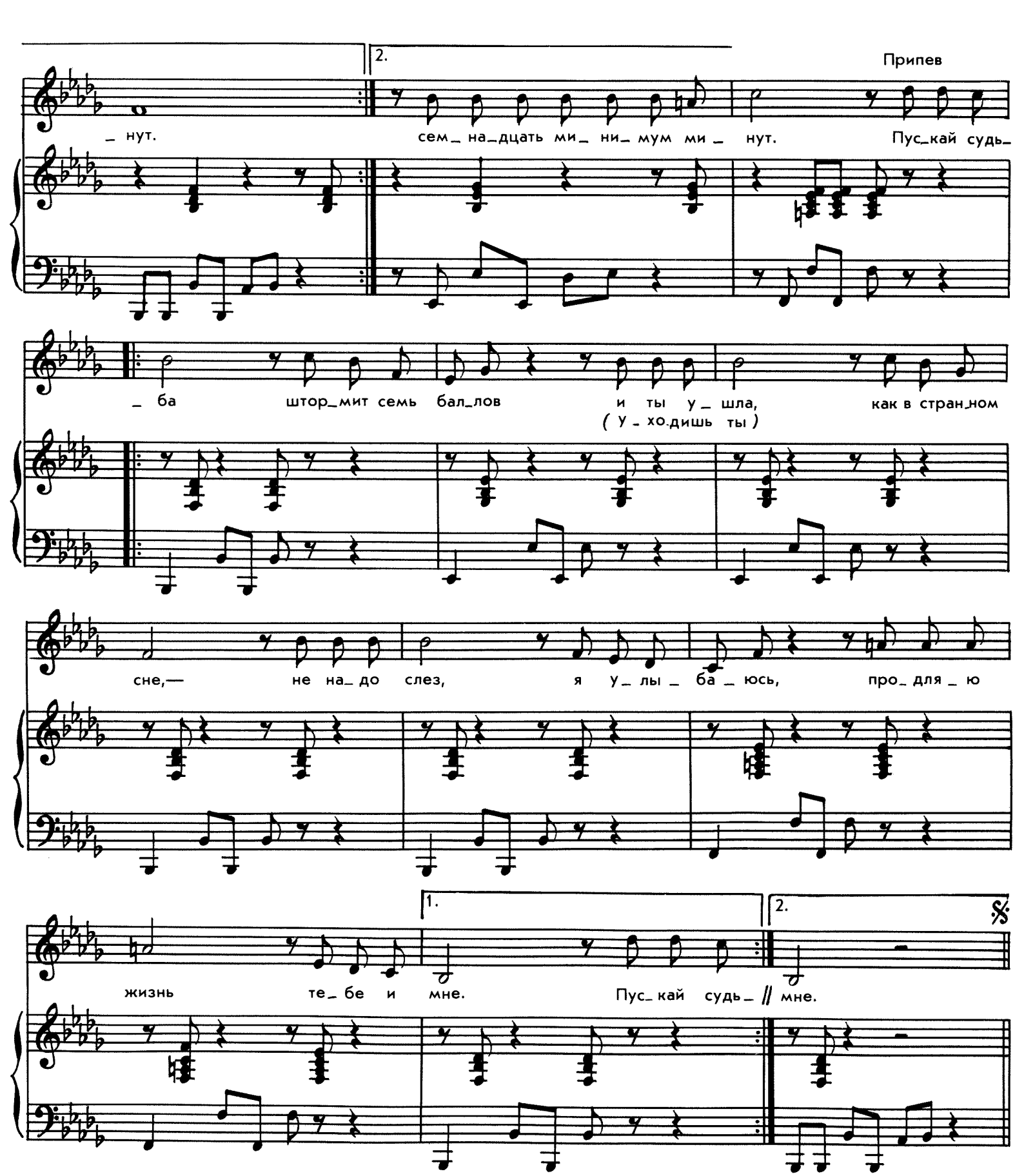

2. Грустить сейчас не модно.
Улыбки нет у бегемота.
Кто дарит вам улыбку,
Тот, значит, человек.

Смешны мои ошибки.
Я вызываю в вас улыбки,
Пою, чтоб жить вам дольше
Семнадцать минимум минут.

Припев.

3. В Париже просчитали,
Чтоб жить на свете долго-долго,
В день надо улыбаться
Семнадцать минимум минут.

Смешны мои ошибки.
Я вызываю в вас улыбки.
Пою, чтоб жить вам дольше
Семнадцать минимум минут.

Припев.