ВРЕМЯ ЕСТЬ, А ДЕНЕГ НЕТ

Ритмично

f

F♯m

Hm

F♯m *simile*

Hm

f

1. Дождь и - дёт с ут-ра, бу - дет, был и есть. И кар -

f

2. И ку - да - то все по - де - ва-лись вдруг. Я по -

F♯m

mf

- ман мой пуст, на ча - сах – шесть. И ог - ня нет, и ку -

- пал в ка - кой - то не та - кой круг. Я хо - чу пить, я хо -

Hm

F♯m

-рить нет, и в ок - не зна - ко - мом не го - рит свет.

-чу есть, я хо - чу про - сто где - ни - будь сесть.

F♯m H m F♯m

Припев :

f

Вре-мя есть, а де-нег нет, и в гос - ти не - ку - да пой - ти.

f D F♯

Вре-мя есть, а де-нег нет, и в гос - ти не - ку-да пой - ти.

D F♯m

Вре-мя есть, а де-нег нет, и в гос - ти не - ку-да пой - ти.

D F♯m

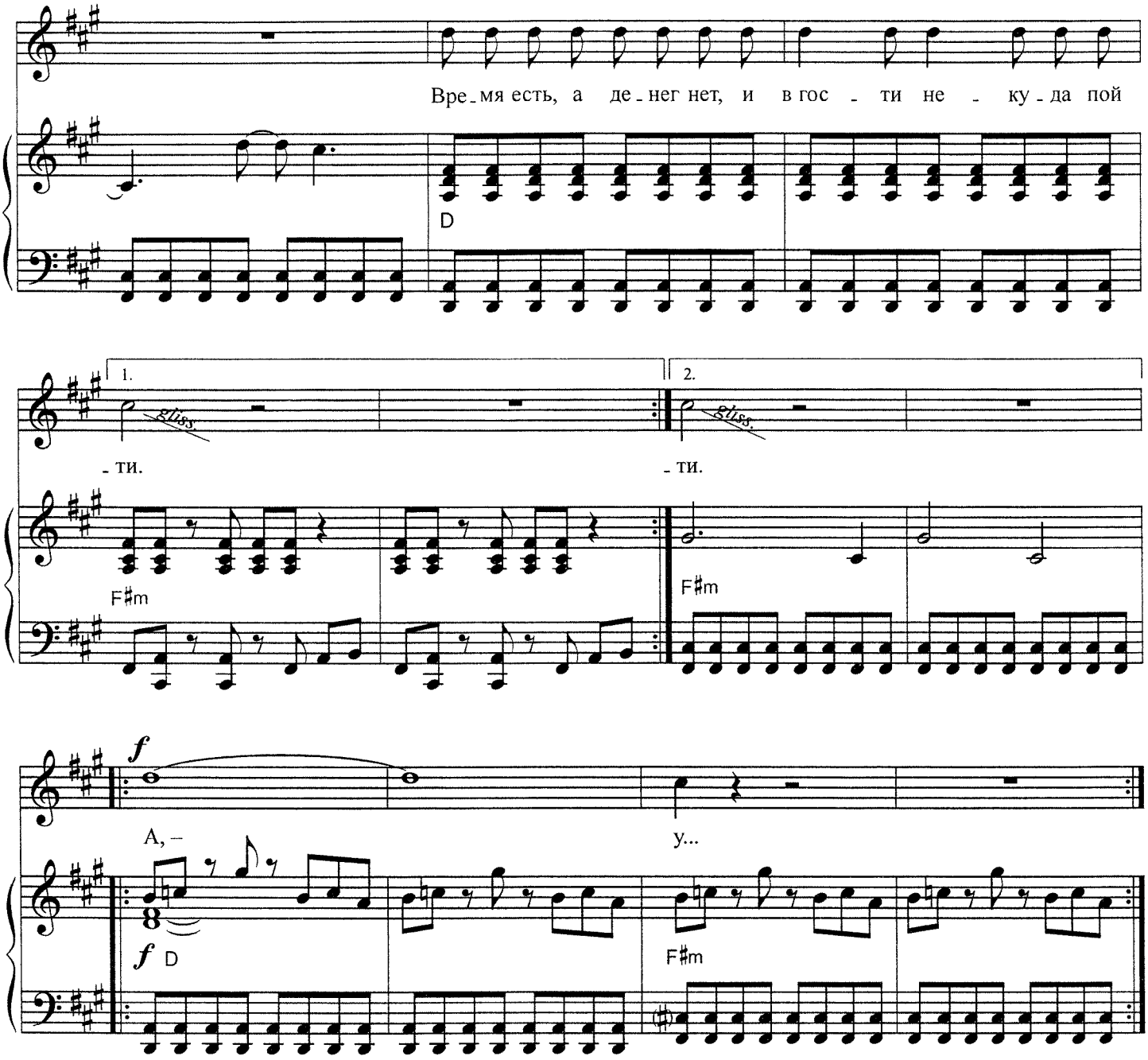

1. Дождь идёт с утра, будет, был и есть.
И карман мой пуст, на часах – шесть.
И огня нет, и курить нет,
И в окне знакомом не горит свет.

Припев: Время есть, а денег нет,
И в гости некуда пойти. } *4 раза*

2. И куда-то все подевались вдруг.
Я попал в какой-то не такой круг.
Я хочу пить, я хочу есть,
Я хочу просто где-нибудь сесть.

Припев.