ВЕРНИСАЖ

Слова И.РЕЗНИКА

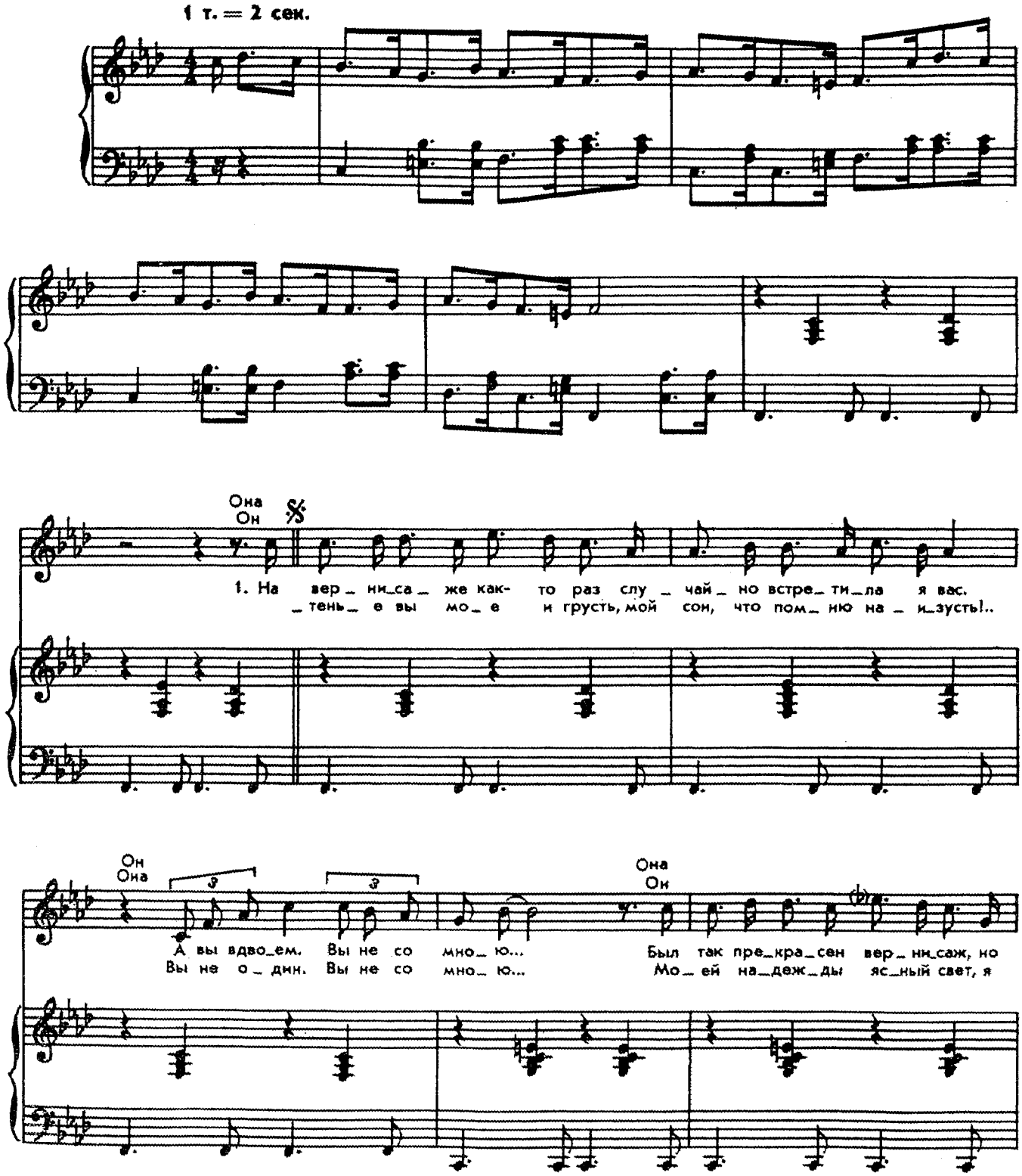

Он
Она

взор е_ще пре_крас _ ней ваш! А вы вдво _ ем. Вы не со
шел к вам столь _ ко дол _ гих лет! Вы не о _ дин. Вы не со

Она
Он

мно _ ю... Как за спа_сень _ ем к вам и _ ду — вы
мно _ ю... Ах, вер _ ни_саж, му _ чи _ тель наш. Вы

Он
Она

тот, ко_го дав _ но я жду! Но вы вдво_ем. Вы не со
не од_на, ка _ кой пас_саж! И вы вдво_ем, но не со

Она
Он

мно _ ю... И я се_бя на том лов_лю, что
мно _ ю... На э _ той вы _ став _ ке кар_тин сю_

Он
Она

вас поч_ти у_же люб_лю. Но вы вдво_ем. Вы не со
_жет от_сут_ству_ет о_дин, где мы вдво_ем, где вы со

Вдвоем

мной!.. Ах, вер_ни_саж, ах, вер_ни_саж!
мной!.. _саж!

Ка_кой порт_рет!.. Ка_кой пей_заж!.. Вот «Зим_ний ве_чер», «Лет_ний
Ка_кой вит_раж! Ка_кой кол_лаж! Вот кто-то в про_филь и ан_

зной», а вот «Ве_не_ци_я вес_ной»!
_фас... А я смот_рю, смот_рю на вас!

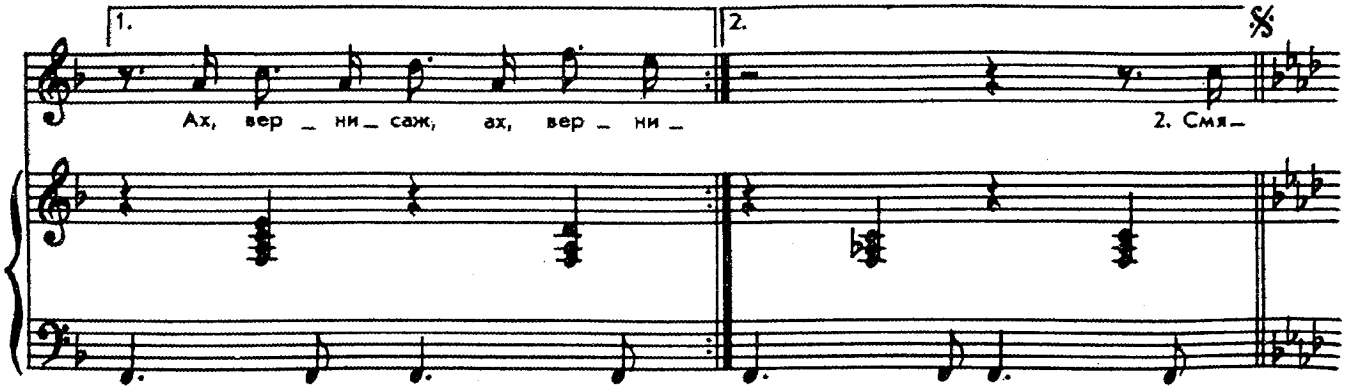

Она: 1. На вернисаже как-то раз
Случайно встретила я вас.

Он: А вы вдвоем. Вы не со мною...

Она: Был так прекрасен вернисаж,
Но взор еще прекрасней ваш!

Он: А вы вдвоем. Вы не со мною...

Она: Как за спасеньем к вам иду —
Вы тот, кого давно я жду!

Он: Но вы вдвоем. Вы не со мною...

Она: И я себя на том ловлю,
Что вас почти уже люблю.

Он: Но вы вдвоем. Вы не со мной!..

Припев: Ах, вернисаж, ах, вернисаж!
Какой портрет! Какой пейзаж!
Вот "Зимний вечер", "Летний зной",
А вот "Венеция весной"!
Ах, вернисаж, ах, вернисаж!
Какой витраж! Какой коллаж!
Вот кто-то в профиль и анфас...
А я смотрю, смотрю на вас!

Он: 2. Смятенье вы мое и грусть,
Мой сон, что помню наизусть!

Она: Вы не один. Вы не со мною...

Он: Моей надежды ясный свет,
Я шел к вам столько долгих лет!

Она: Вы не один. Вы не со мною...

Он: Ах, вернисаж, мучитель наш.
Вы не одна, какой пассаж!

Она: И вы вдвоем, но не со мною...

Он: На этой выставке картин
Сюжет отсутствует один,
Где мы вдвоем, где вы со мной!..

Припев.