В ВОСКРЕСЕНЬЕ- НИКОГДА

из кинофильма „В воскресенье-никогда“

Слова Б. ТОУНА
Русский текст В. Крылова

М. ХАДЖИДАКИС

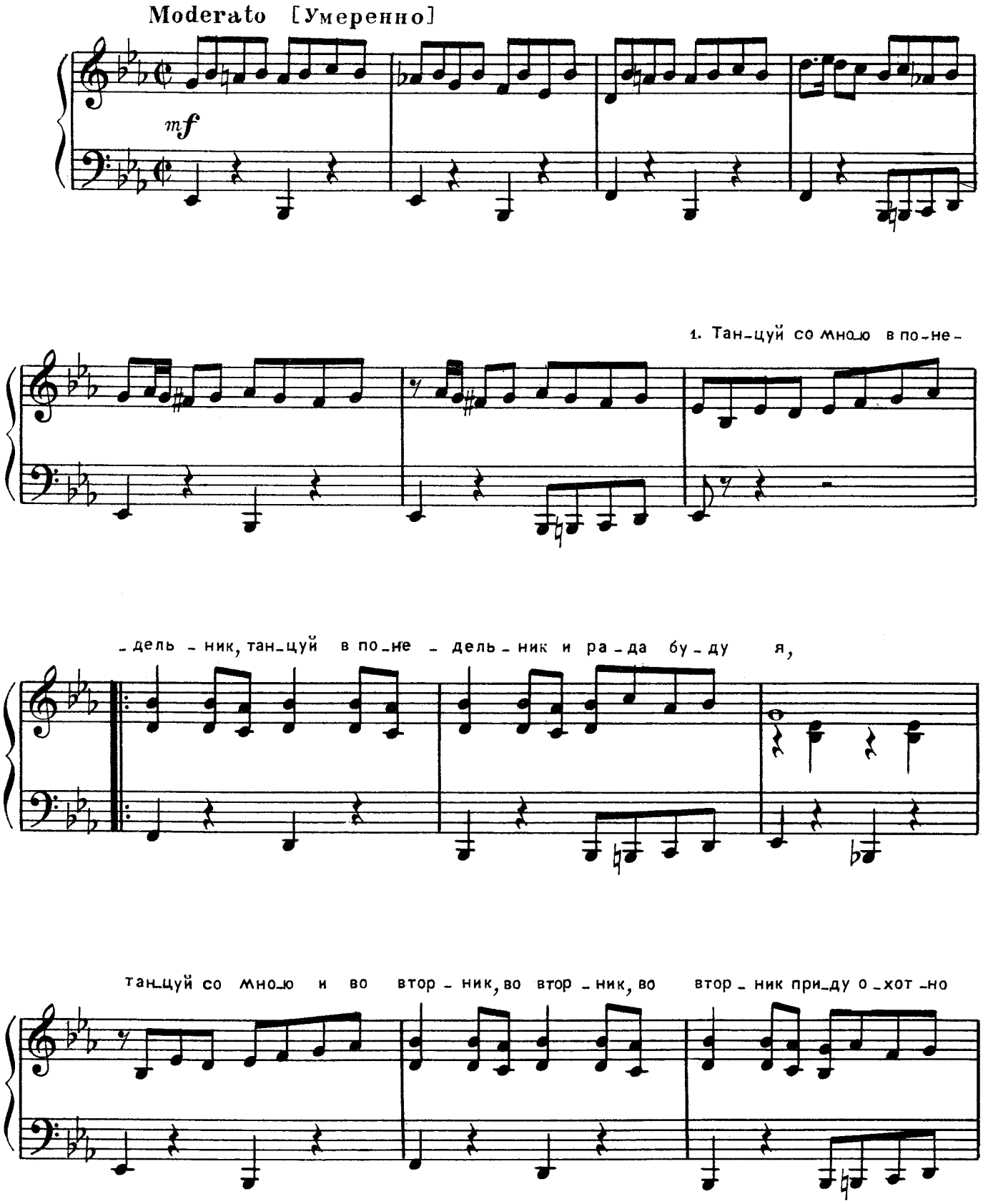

я! Ты жди ме-ня на тан-цы в сре-ду, в чет-верг жди и в

пят-ни-цу, и в суб-бо-ту жди, но ни-ког-да ты в вос-кре-

rit.*)

-се-нье не жди, - в вос-кре-сень-е нель-зя ме-ня най-ти!

Так мно-го дней вы-би-рай лю-бой,

все шесть дней под-ряд только не в седь-мой!

*) Для окончания

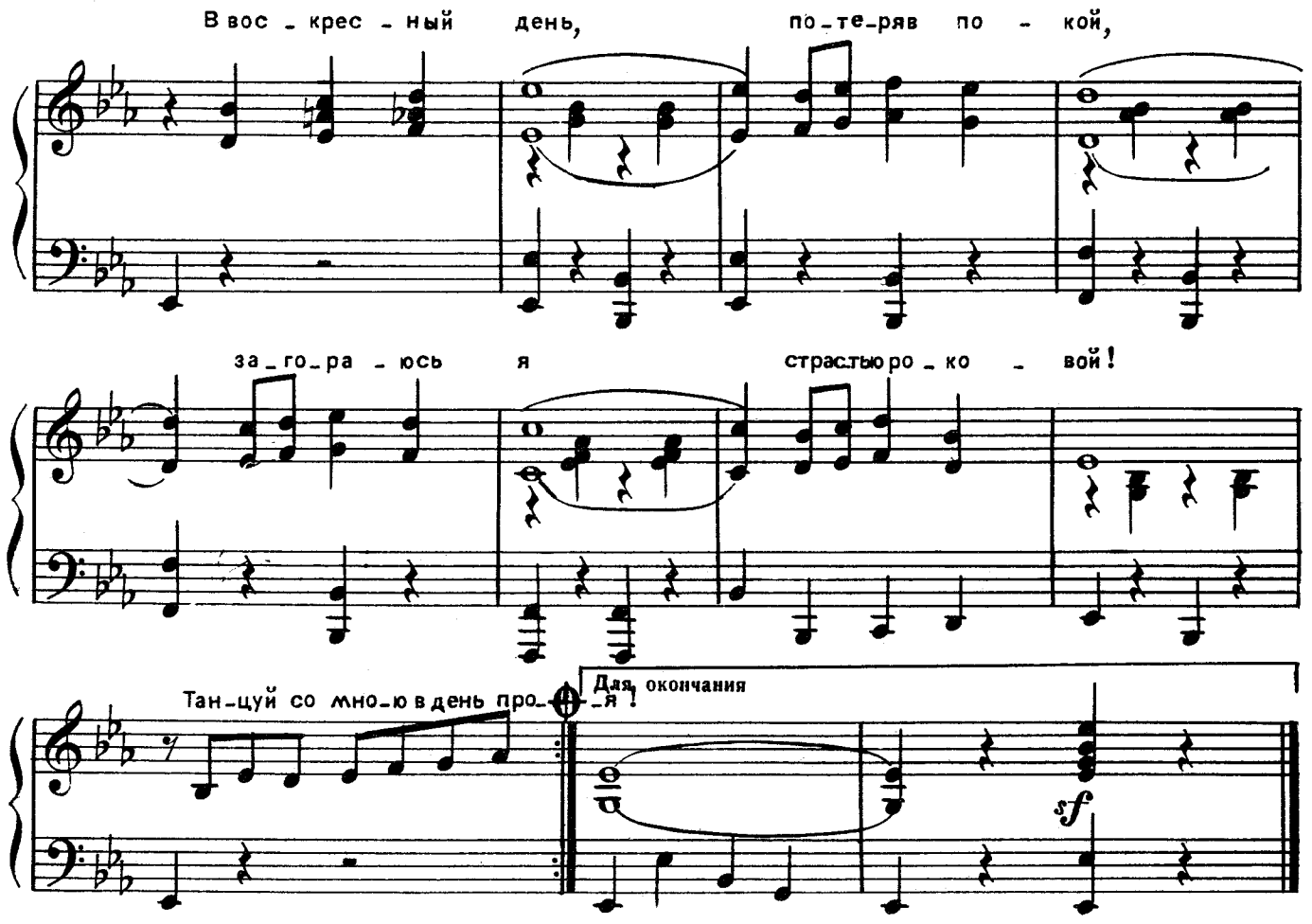

2. Танцуй со мной в день прохладный,
В день жаркий и в дождик — ненастья не боюсь.
Зови на танцы в день осенний,
В день майский чудесный — и я не откажусь.
Ты жди меня и в грустный день, и в весенний,
Под праздник и в будни жди меня.
Но никогда ты в воскресенье не жди —
В магазинах, ах, пропадаю я!

Припев: Так много дней —
Выбирай любой.
Все шесть дней подряд,
Только не седьмой!
В воскресный день,
Потеряв покой,
Загораюсь я
Страстью роковой!