СТАЛАКТИТЫ

Соч. 26, № 6

Слова СЮЛЛИ-ПРЮДОМА

Перевод Эллиса

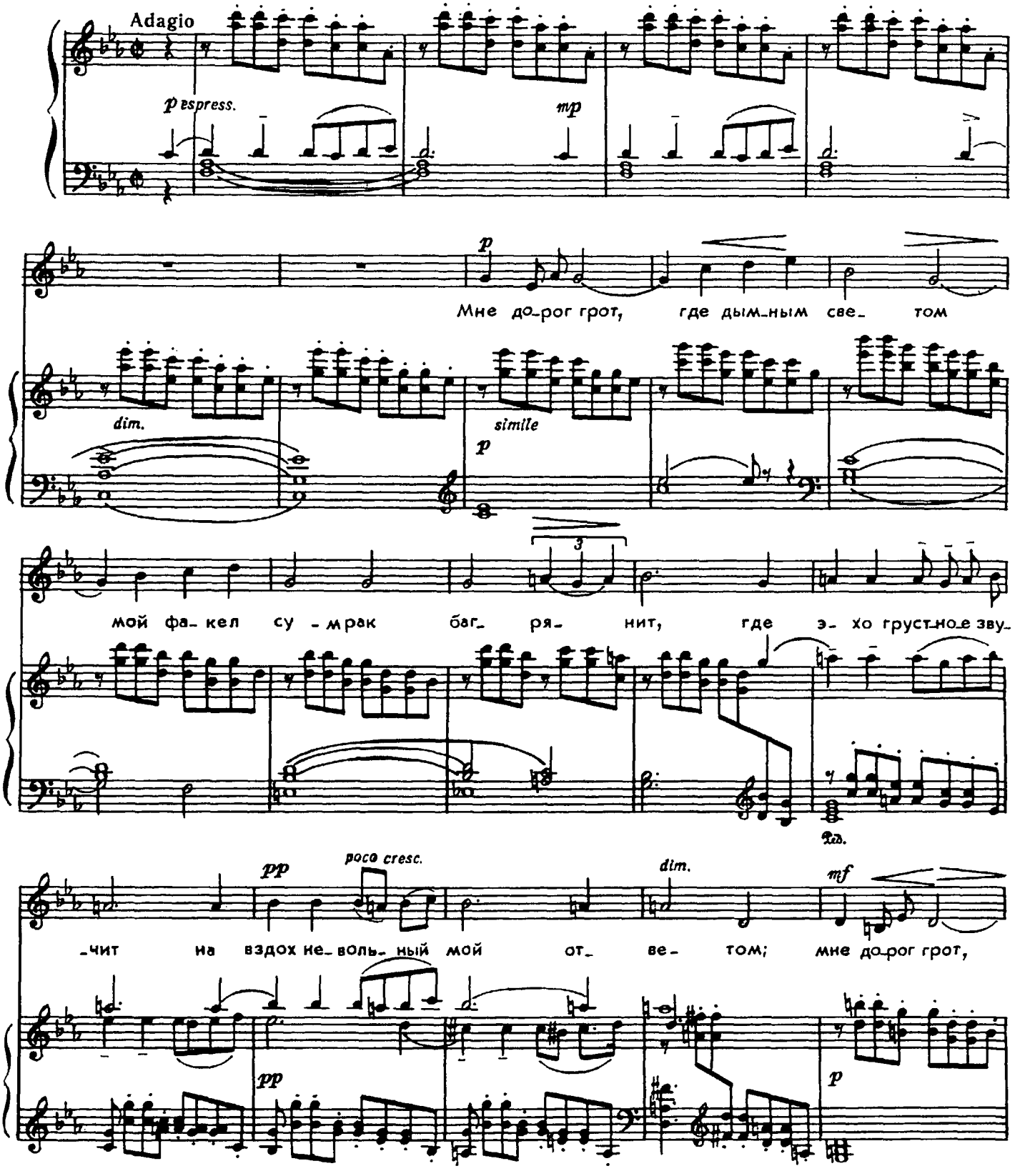

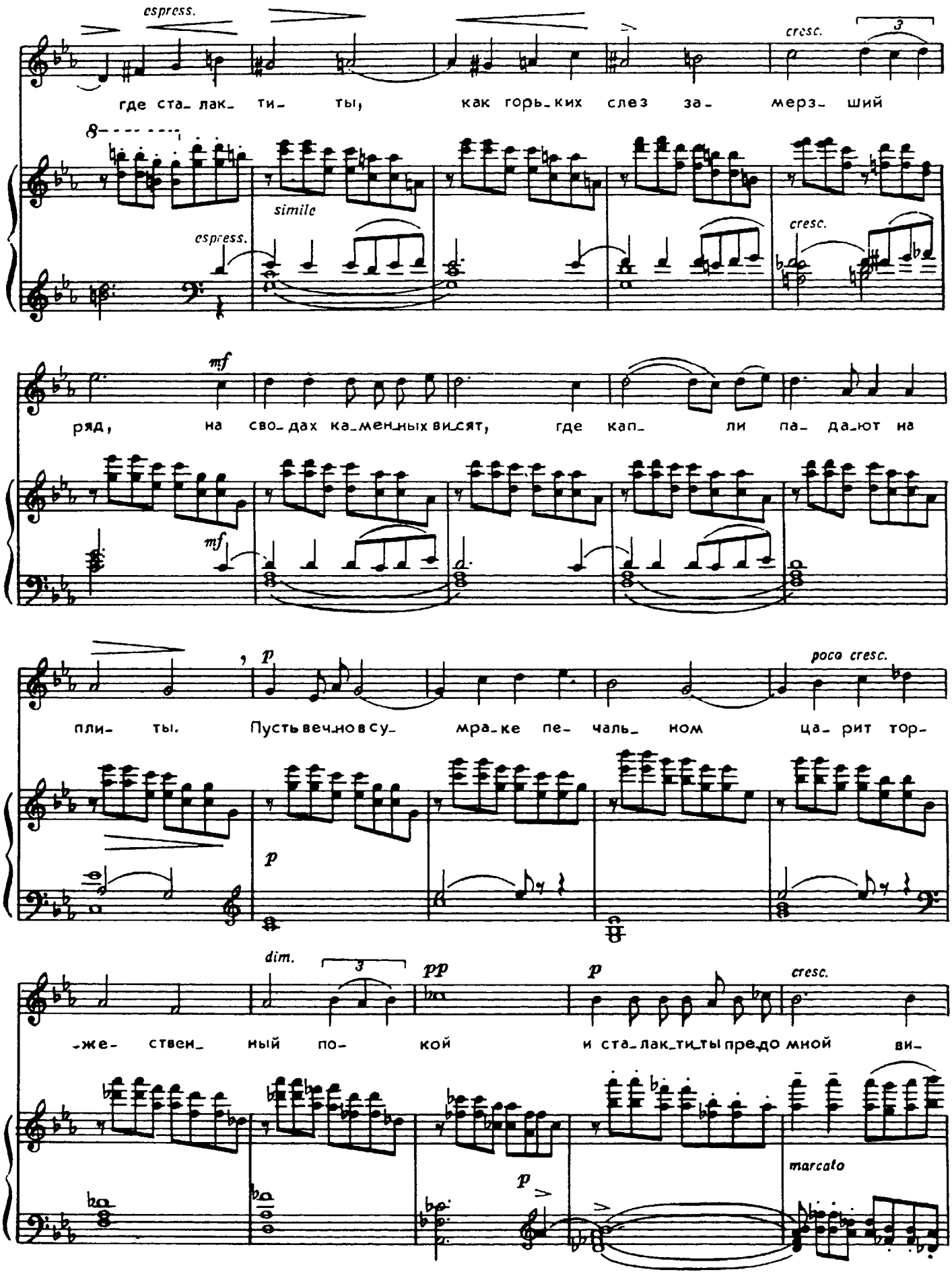
espress.
cresc.
где ста_лак_ти_ ты, как горь_ких слез за_ мерз_ший
simile
espress.
cresc.
mf
ряд, на сво_дах ка_мен_ных ви_сят, где кап_ ли па_ да_ют на
mf
p
poco cresc.
пли_ ты. Пусть вечно в су_ мра_ке пе_ чаль_ ном ца_рит тор_
p
dim.
pp
p
cresc.
_же_ ствен_ ный по_ кой и ста_лак_ти_ты пред_до мной ви_
marcato
p

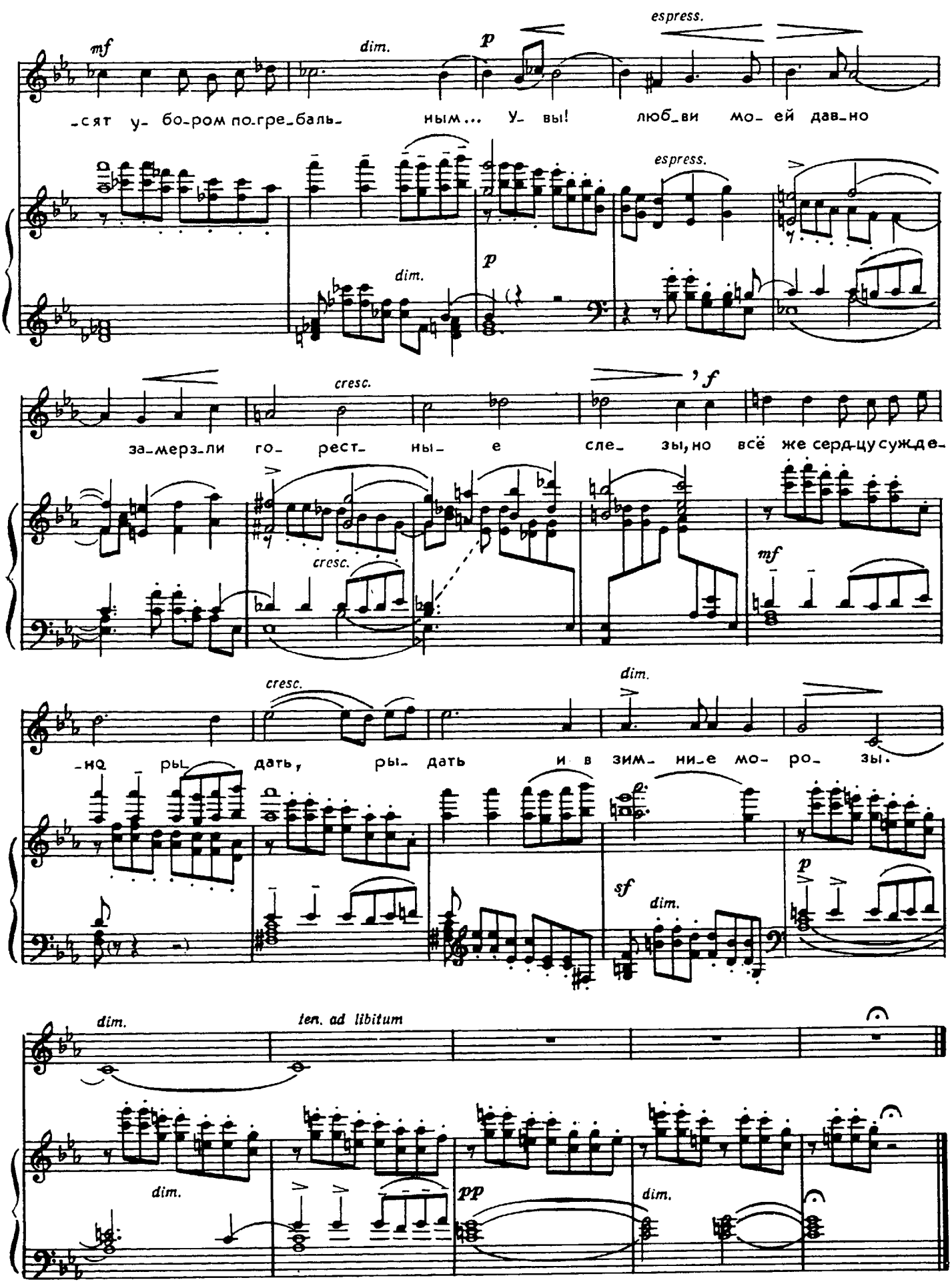
mf
dim.
p
espress.
-сят у- бо-ром по-гре-баль- ным... У- вы! люб_ви мо- ей дав-но
espress.
dim.
p
cresc.
f
за-мерз-ли го- рест- ны- е сле- зы, но всё же серд-цу суж-де-
cresc.
mf
cresc.
dim.
-но ры- дать, ры- дать и в зим- ни-е мо- ро- зы.
sf
dim.
p
dim.
ten. ad libitum
dim.
pp
dim.