СНЕЖИНКА

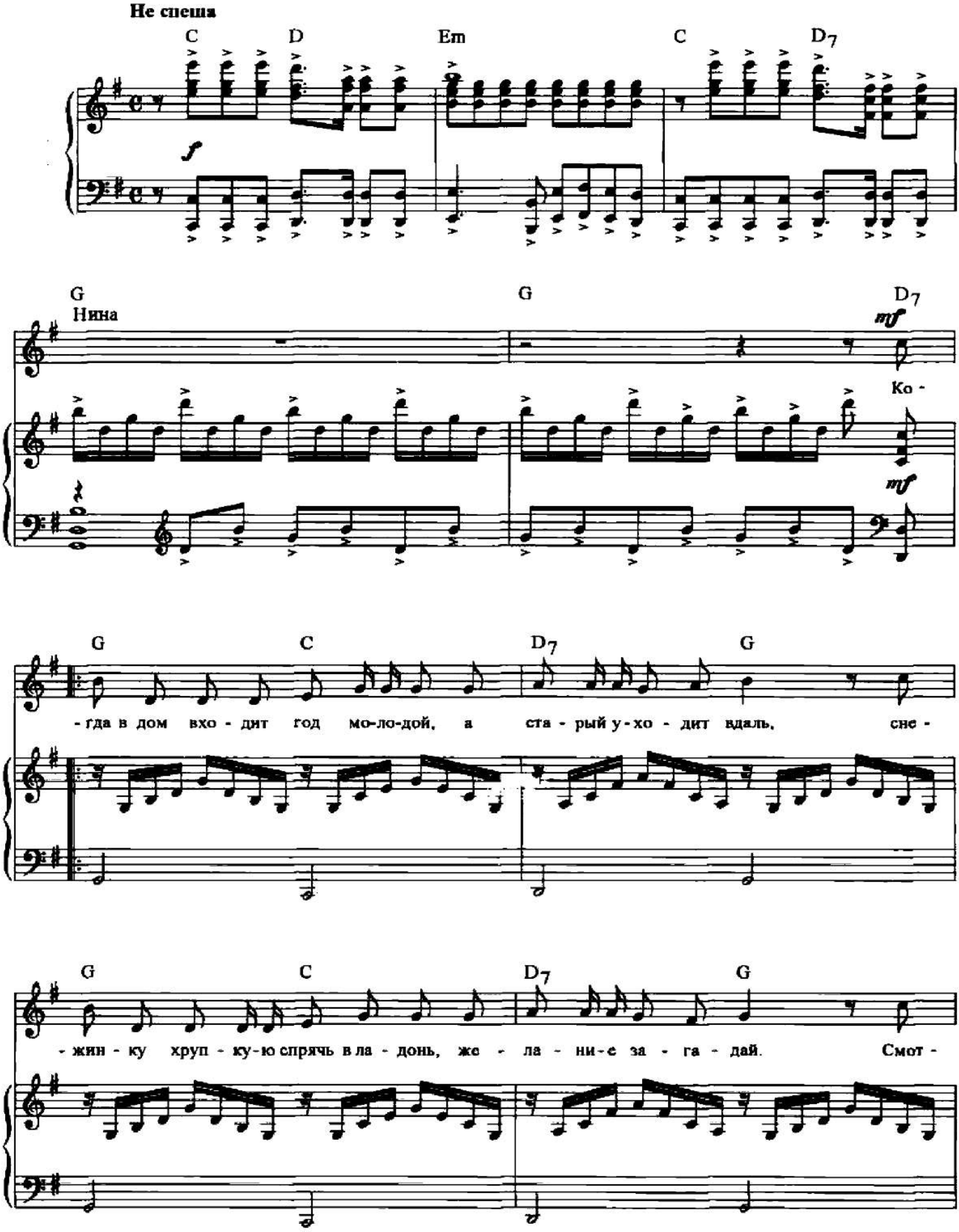
Не спеша
C D Em C D7
G G D7
Нина
Ко -
G C D7 G
- гда в дом вхо - дит год мо-ло-дой, а ста - рый у - хо - дит вдаль, сне -
G C D7 G
- жин - ку хруп - ку-ю спрячь в ла - донь, же - ла - ни-е за - га - дай. Смот -

G C H7 Em

-ри с на - деж - дой в ноч-ну - ю синь, не - креп - ко ла-донь сжи - май, и

Em7 A9 D7 G C/D C/D D7

Припев

f

всё, о чём меч - та - лось, про - си, за - га - ды - вай и же - лай. И Но - вый

f

G C D7 C

год, что вот-вот на - ста - нет, ис - пол - нит вмиг меч - ту тво - ю,

C G Am E7 Am G D

mf

ес - ли сне - жин - ка не рас - та - ет,

mf

Hm Am6 H7 Em C D7

в тво-ей ла-до-ни не рас-та-ет. по-ка ча-сы две-на-дцать

Em C D7

бьют. по-ка ча-сы две-на-дцать

G 1. G D7

бьют. Ко-

2. G C D7

По-ка ча-сы две-на-дцать

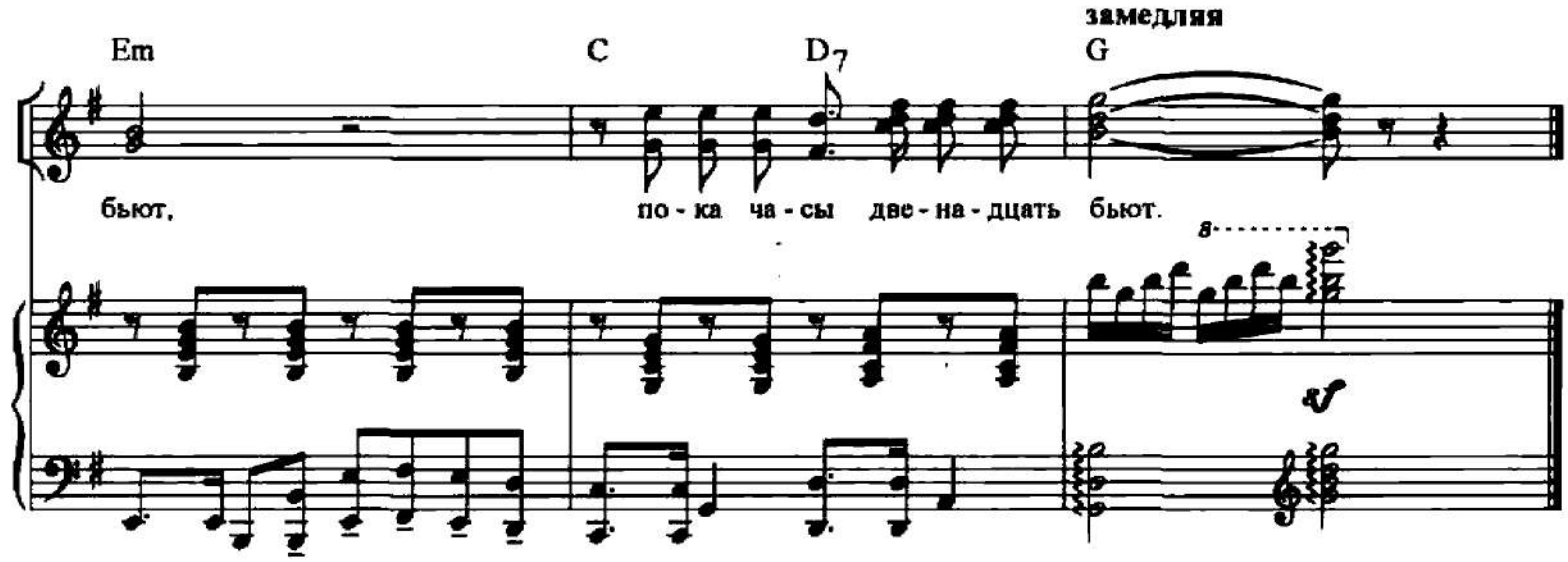

Когда в дом входит год молодой,
А старый уходит вдаль,
Снежинку хрупкую спрячь в ладонь,
Желание загадай.
Смотри с надеждой в ночную синь,
Некрепко ладонь сжимай,
И всё, о чём мечталось, проси,
Загадывай и желай.

Припев: И Новый год, что вот-вот настанет,
Исполнит вмиг мечту твою,
Если снежинка не растает,
В твоей ладони не растает,
Пока часы двенадцать бьют,
Пока часы двенадцать бьют.

Когда приходит год молодой,
А старый уходит прочь,
Дано свершиться мечте любой –
Такая уж это ночь.
Затихнет всё и замрёт вокруг
В преддверии новых дней,
И обернётся снежинка вдруг
Жар-птицей в руке твоей.

Припев.