# ПРОСТИ МНЕ ТОН ПИСЬМА НЕБРЕЖНЫЙ

Слова А. АПУХТИНА

Музыка Л. КЛЕВЕНСКОГО

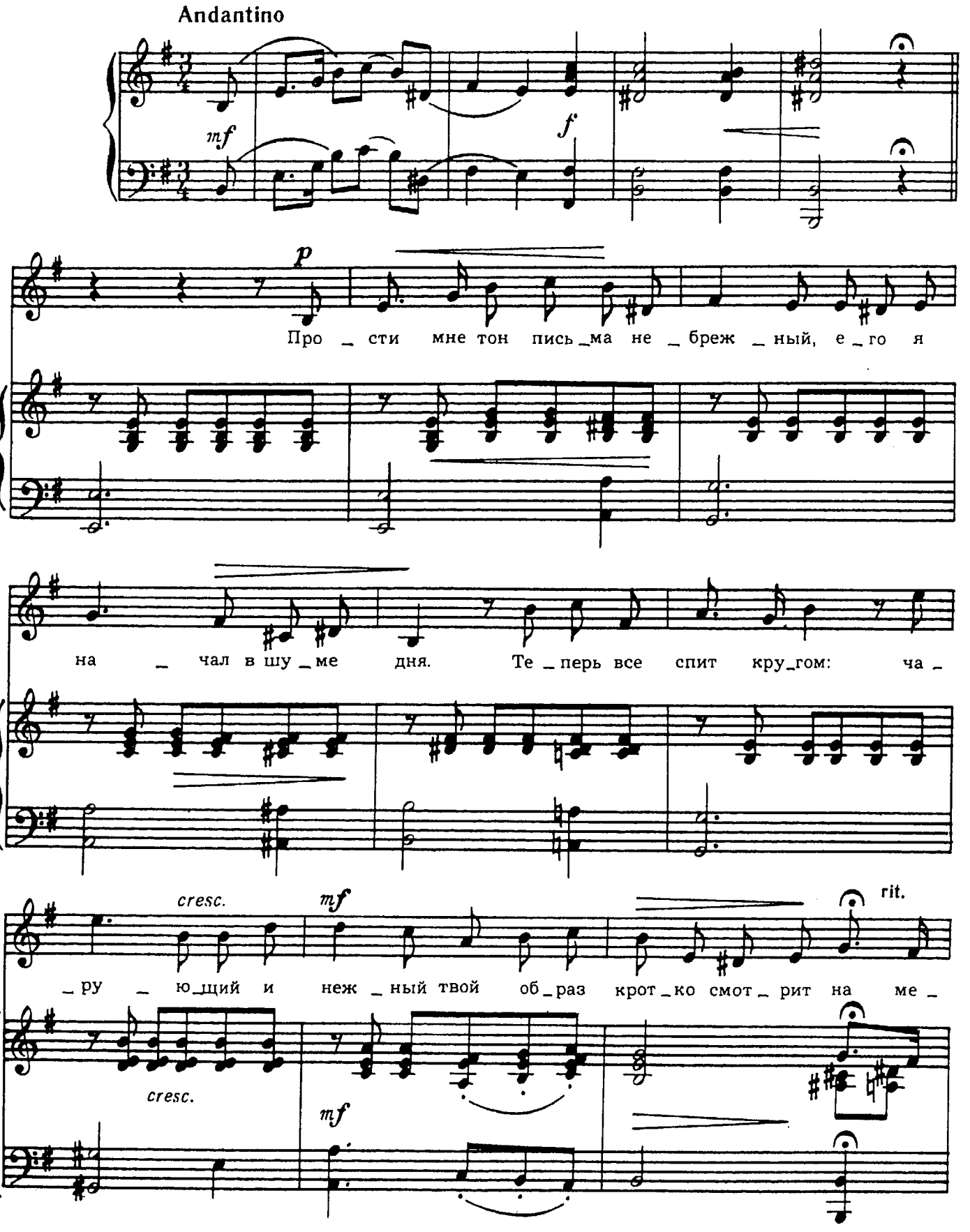

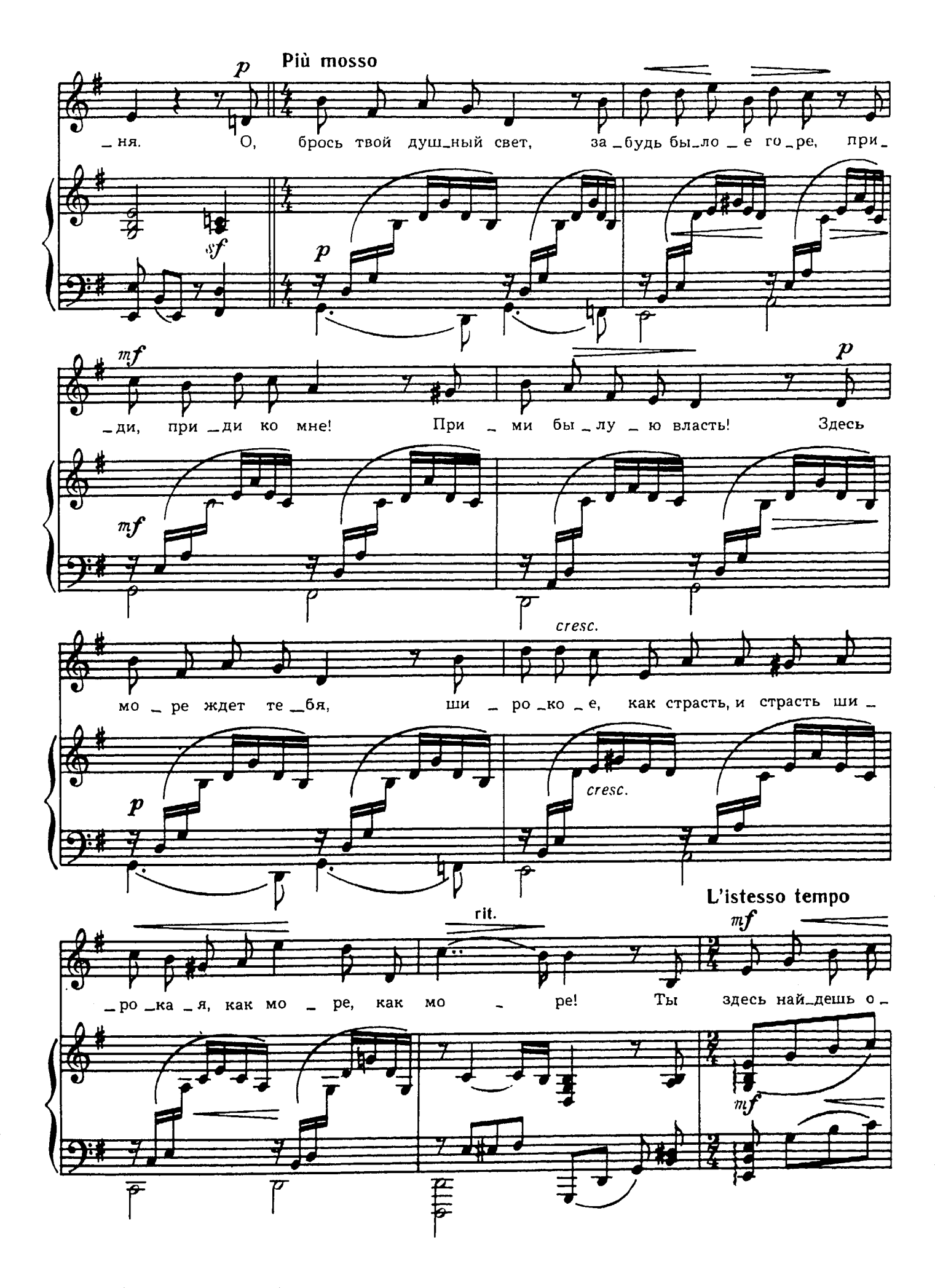
Più mosso
p
sf
p
_ня. О, брось твой душ_ный свет, за_будь бы_ло_е го_ре, при_
mf
p
_ди, при_ди ко мне! При_ми бы_лу_ю власть! Здесь
mf
cresc.
мо_ре ждет те_бя, ши_ро_ко_е, как страсть, и страсть ши_
p
cresc.
rit.
L'istesso tempo
mf
_ро_ка_я, как мо_ре, как мо_ре! Ты здесь най_дешь о_
mf

_пять все счасть_е преж_них лет, и лас_ки, и лю_

rall.

Tempo I

*mf*

_бовь, и да_же то стра_дань_е, ко_то_ро_е по_рой гне_

*mf*

*f*

*ten.*

_тет су_щест_во_ва_нье, но без ко_то_ро_го вся жизнь бес_связ_ный

*f*

*ten.*

бред.

*mf*

*f*