

Новогодняя песенка

Слова И. Шаферана

Музыка Г. Гладкова

Умеренно

The musical score is written for piano and voice. It begins with a piano introduction in 2/4 time, marked *mf*. The introduction features a melody in the right hand and a bass line in the left hand, with chords labeled with Cyrillic letters: Б, М, Б, Б, 7, Б, М. The vocal line enters in the second system, marked *mf*. The lyrics are: "1. Бе-лы - е сне - жин - ки кру-жат-ся с ут - ра. Вы-рос-ли су -". The piano accompaniment continues with a *P legato* texture. The lyrics continue: "-гро - бы по-сре-ди дво - ра. Ста-ла от сне - жи - нок". The piano accompaniment includes a *(b)* marking. The lyrics conclude: "у - ли - ца свет - лей, толь-ко о - де - вать - ся нуж-но по-теп -". The piano accompaniment ends with chords labeled Б, М, 7, 7.

-лей. 2. Про-сто не-воз-мож-но зи-му не лю-бить,

non legato

ско-ро бу-дем ба-бу снеж-ну-ю ле-пить. Ес-ли на про-

-гул-ке в снег мы у-па-дём, вста-нем, о-трях-

-нём-ся и о-пятъ пой-дём. // - ни. 8^{va}

Для повторения Для окончания

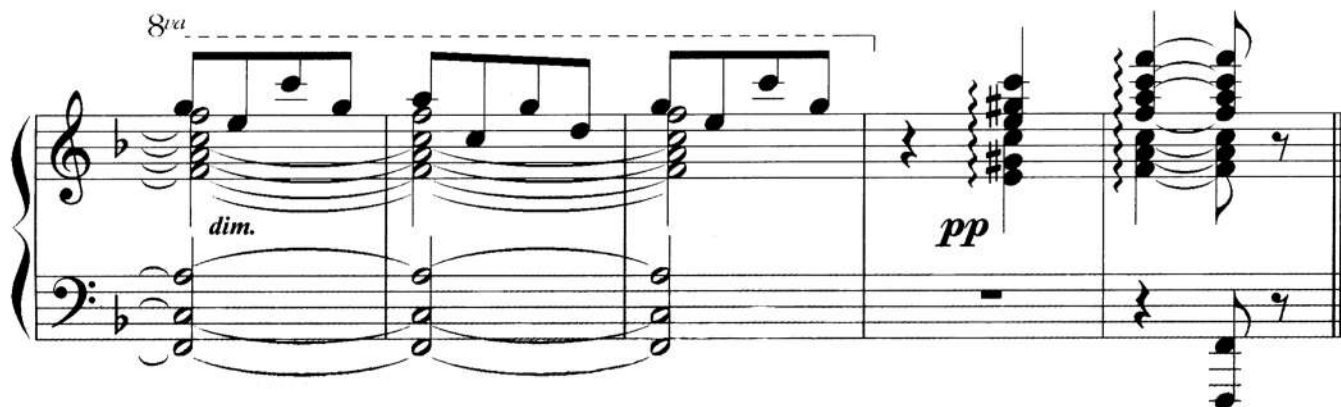

1. Белые снежинки кружатся с утра,
Выросли сугробы посреди двора.
Стала от снежинок улица светлей,
Только одеваться нужно потеплей.

2. Просто невозможно зиму не любить.
Скоро будем бабу снежную лепить.
Если на прогулке в снег мы упадем,
Встанем, отряхнемся и опять пойдем.

3. Привезут из леса елку в детский сад,
Дед Мороз поздравит с праздником ребят.
Десять раз в неделю мы считаем дни,
Чтоб зажглись скорее яркие огни.