

НАСТОЯЩИЙ ДРУГ

Из мультфильма "Тимка и Димка"

Слова М. ПЛЯЦКОВСКОГО

Музыка Б. САВЕЛЬЕВА

Умеренно

mf

Друж - ба креп-ка - я не сло - ма-ст-ся, не рас -

-кле-ит-ся от дож-дей и выюг. Друг в бе-де не бро - сит,

лиш-не-го не спро - сит — вот что зна-чит на-сто - я-щий, вер - ный

друг, вот что зна-чит на-сто - я-щий, вер - ный друг!

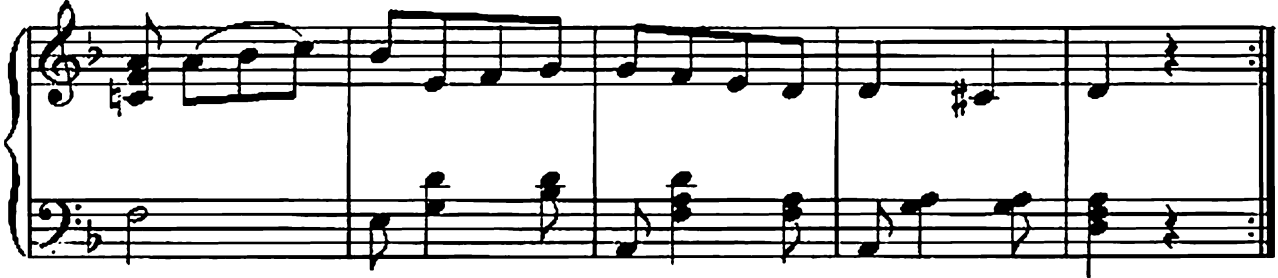

Дружба крепкая не сломается,
Не расклеится от дождей и выюг.
Друг в беде не бросит,
Лишнего не спросит —
Вот что значит настоящий, } 2 раза
Верный друг!

Мы поссоримся — и помиримся,
"Не разлить водой!" — шутят все вокруг.
В полдень или в полночь
Друг придёт на помощь —
Вот что значит настоящий, } 2 раза
Верный друг!

Друг всегда меня сможет выручить,
Если что-нибудь приключится вдруг.
Нужным быть кому-то
В трудную минуту —
Вот что значит настоящий, } 2 раза
Верный друг!