Когда фермер приезжает в город

(Песня фермера)
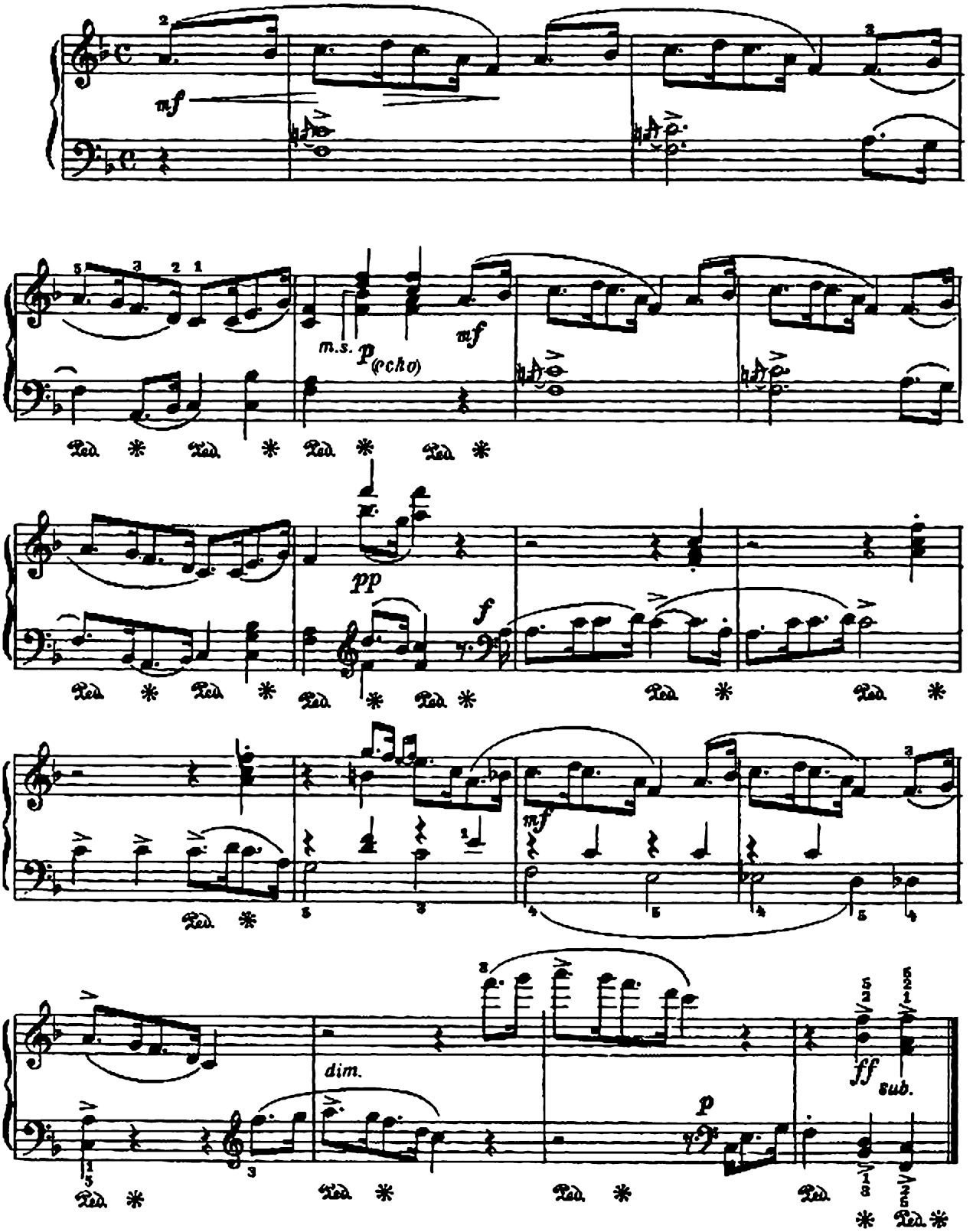
Сдержанно, упруго