VII. Giga

Tempo di giga inglese. *(Allegro vivo.)*

allegramente

mf

f

f

(mf)

marcato

f

(sotto)

f molto

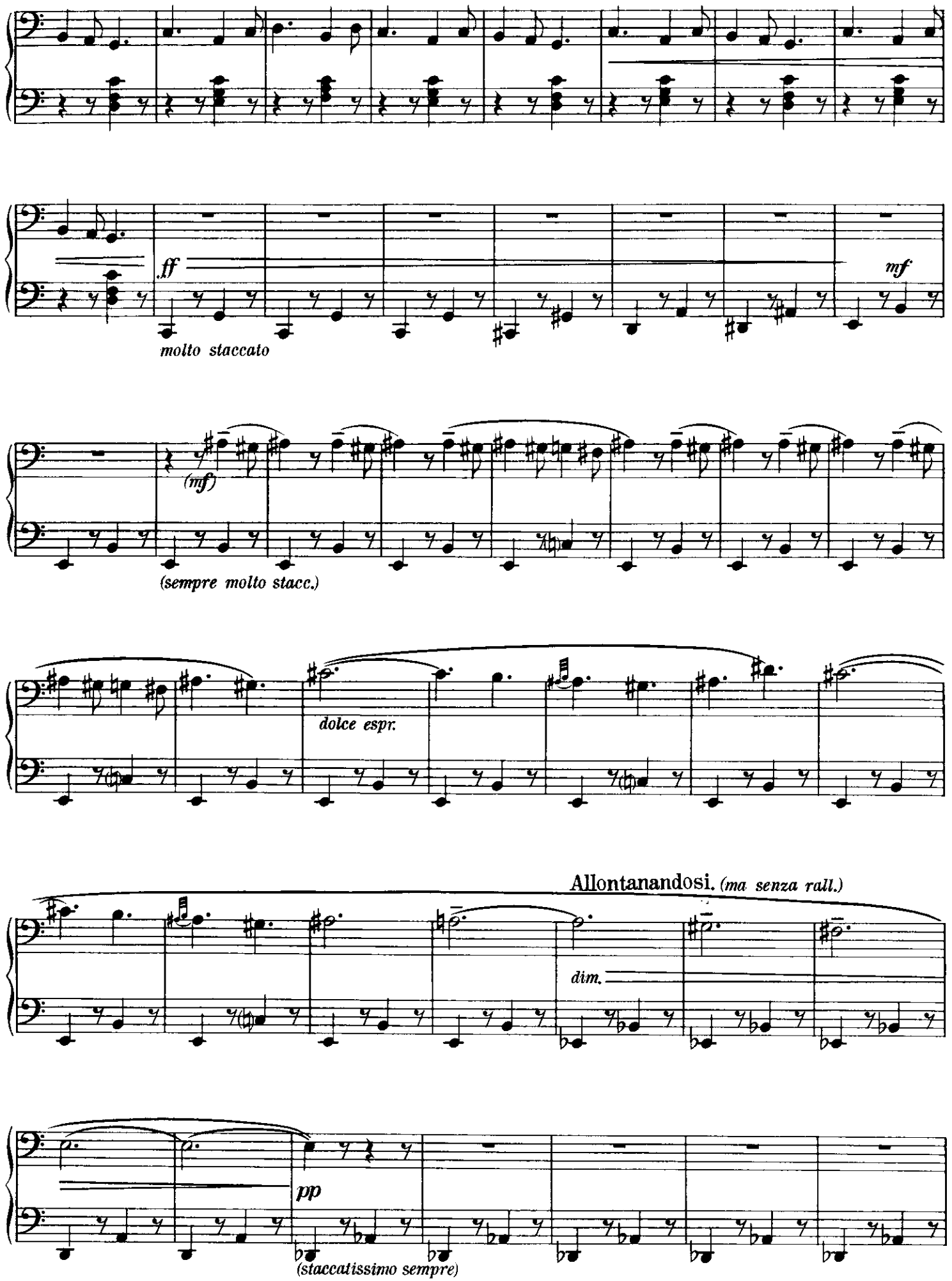
ff
molto staccato
mf
(mf)
(sempre molto stacc.)
dolce espr.
Allontanandosi. (ma senza rall.)
dim.
pp
(staccatissimo sempre)

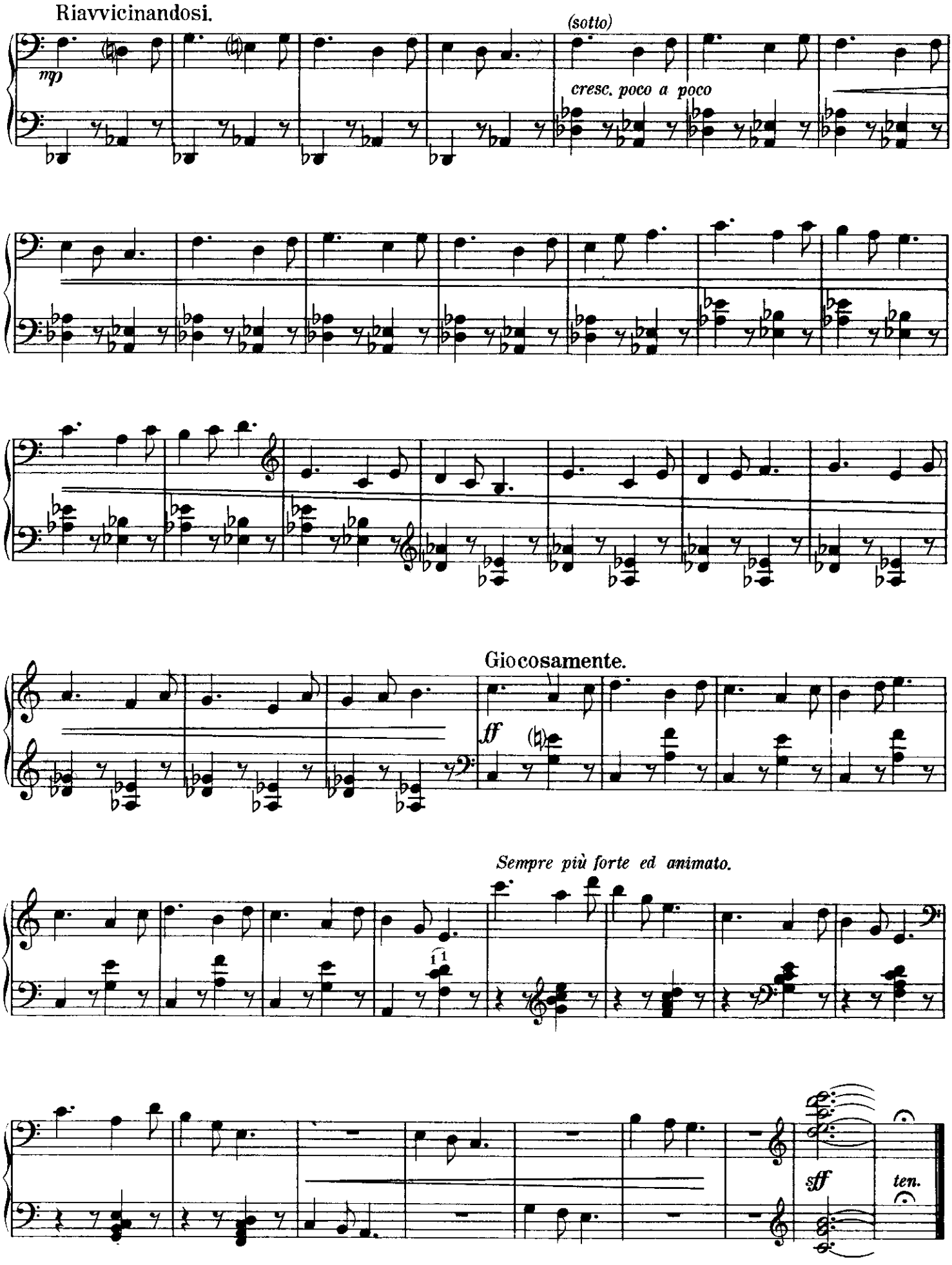
Riavvicinandosi.
mp
(sotto)
cresc. poco a poco
Giocosamente.
ff
Sempre più forte ed animato.
sff
ten.