Goodbye

Музыкальная тема Яна Качмарека из кинофильма "Хатико: Самый верный друг"

Переложение для фортепиано

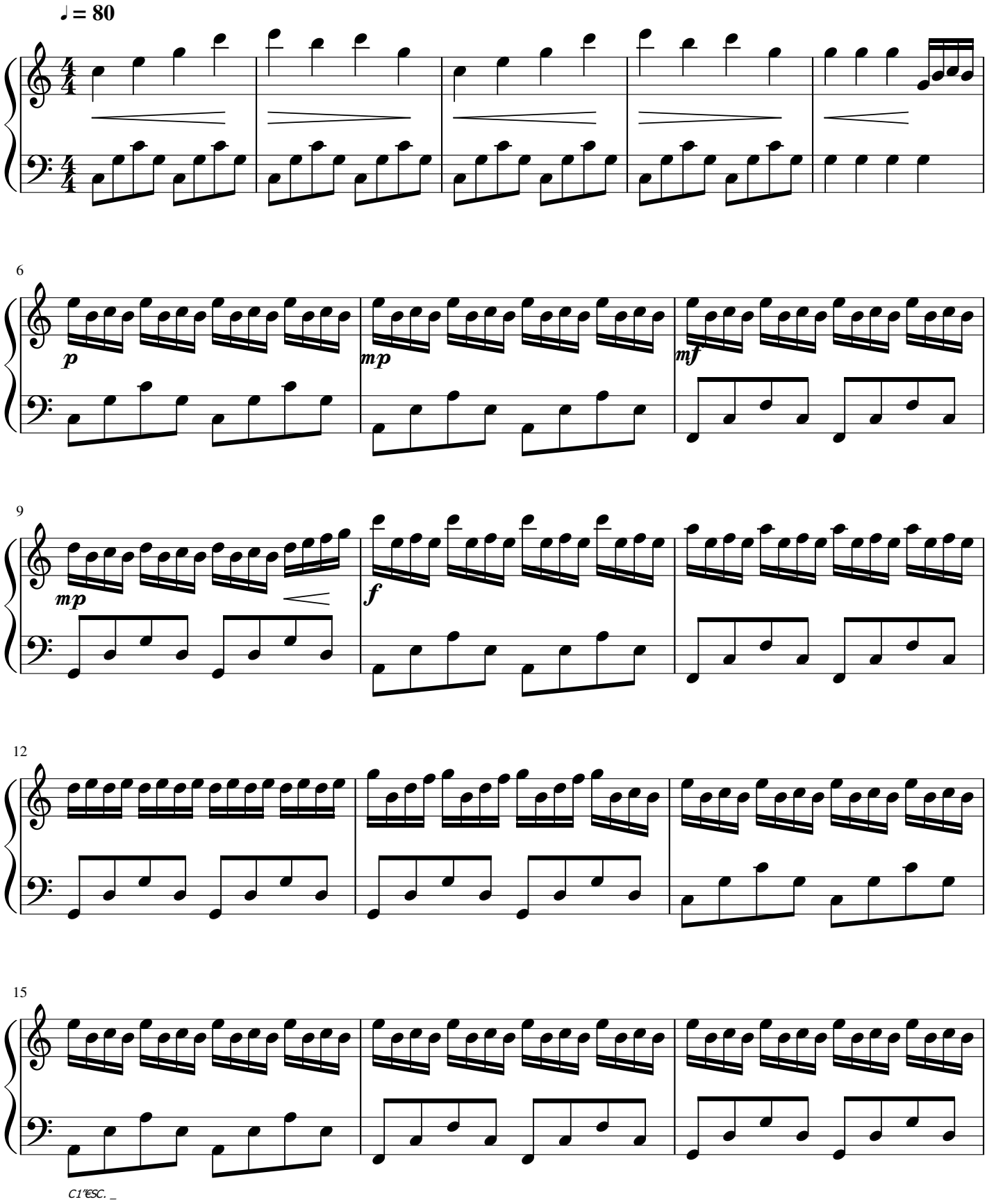

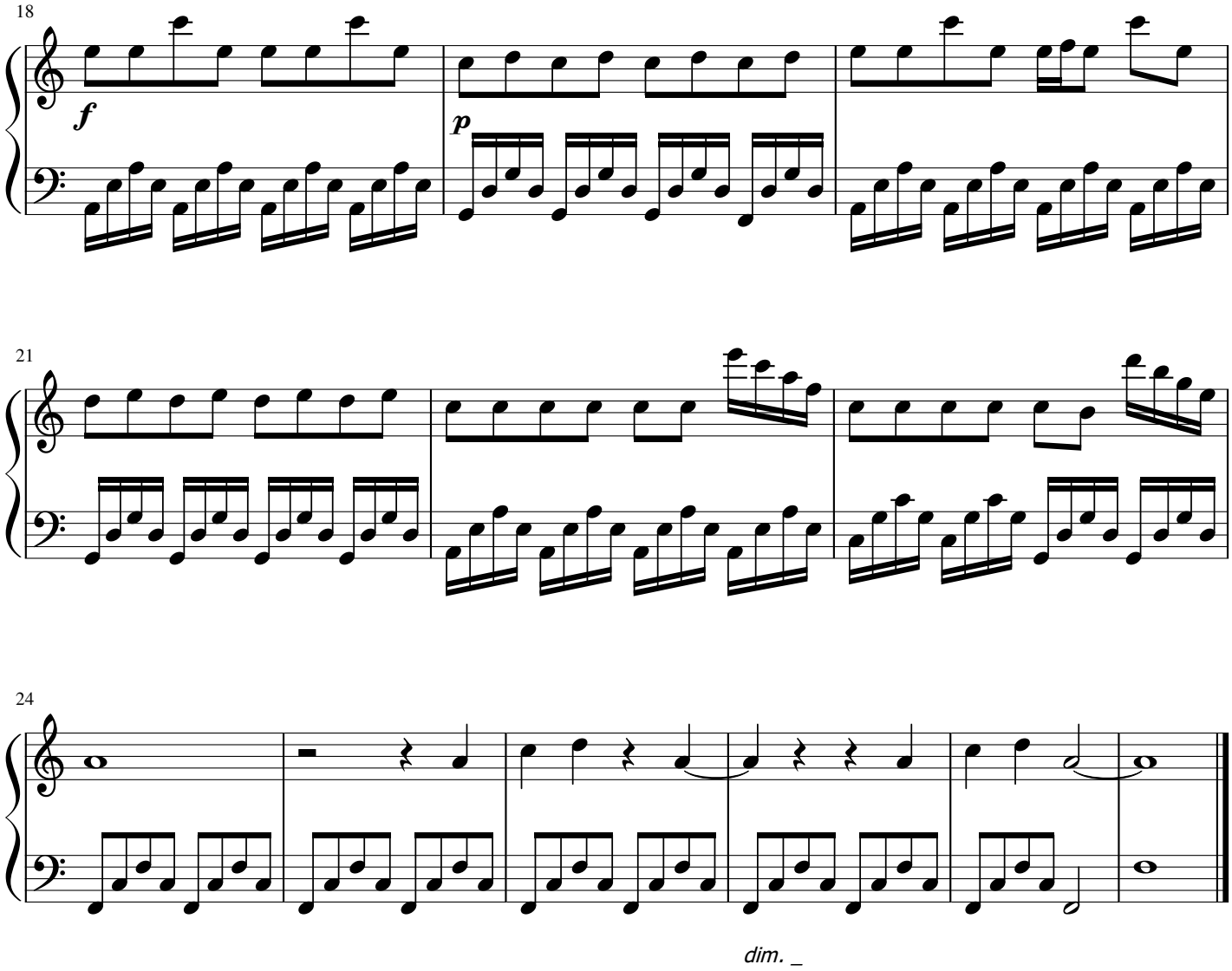
18
f
p
21
24
dim. _