ПЕСНЯ О РОДИНЕ

Слова В. ЛЕБЕДЕВА-КУМАЧА

И. ДУНАЕВСКИЙ

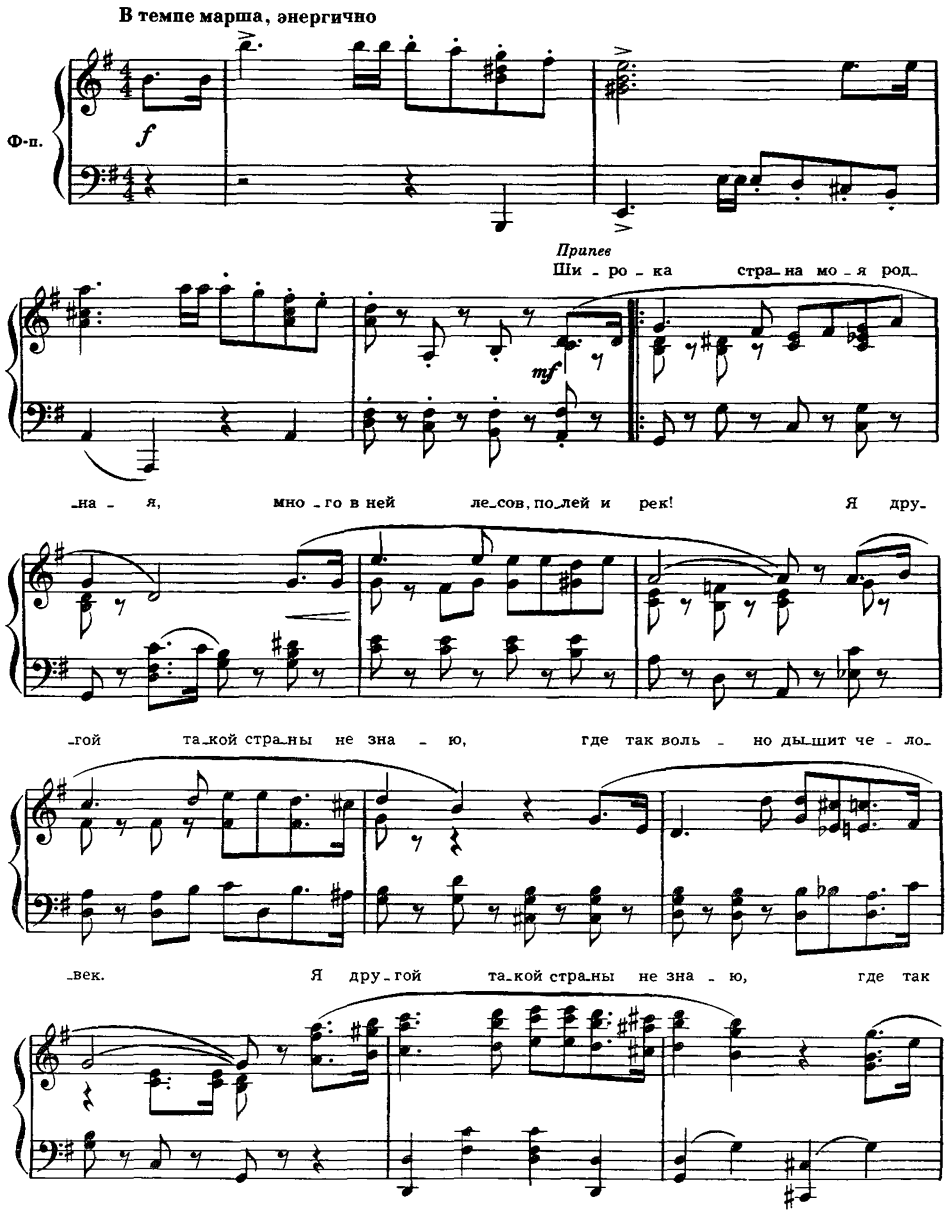

воль - но ды - шит че - ло - век. От Мо - сквы до са - мых до о -

тр

Конец

- кра - ин, с юж - ных гор до се - вер - ных мо - рей че - ло -

- век про - хо - дит как хо - зя - ин не - объ - ят - ной Ро - ди - ны сво -

- ей. Всю - ду жизнь при - воль - но и ши - ро - ко, то - чно

Вол - га пол - на - я, те - чет. Мо - ло - дым ве - зде у нас до -

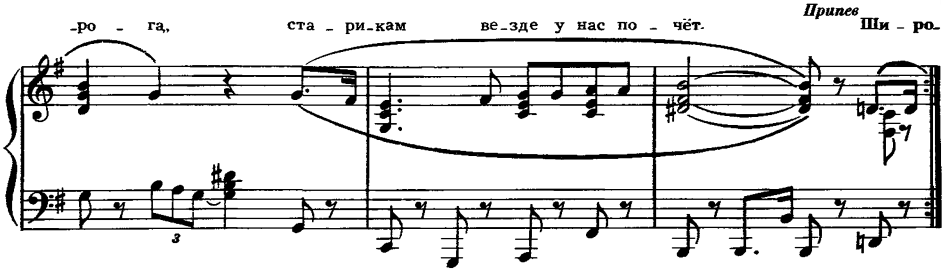

Припев: Широка страна моя родная,
Много в ней лесов, полей и рек!
Я другой такой страны не знаю,
Где так вольно дышит человек.

От Москвы до самых до окраин,
С южных гор до северных морей
Человек проходит как хозяин
Необъятной Родины своей.
Всюду жизнь привольно и широко,
Точно Волга полная, течет.
Молодым везде у нас дорога,
Старикам везде у нас почет.

Припев.

Наши нивы глазом не обшаришь,
Не упомнишь наших городов,
Наше слово гордое—«товарищ»—
Нам дороже всех красивых слов.
С этим словом мы повсюду дома,
Нет для нас ни черных, ни цветных,
Это слово каждому знакомо,
С ним везде находим мы родных.

Припев.

Над страной весенний ветер веет,
С каждым днем все радостнее жить,
И никто на свете не умеет
Лучше нас смеяться и любить.
Но сурово брови мы насупим,
Если враг захочет нас сломать,
Как невесту Родину мы любим,
Бережем, как ласковую мать.

Припев.