Последнее танго

Слова Л. ВОРОПАЕВОЙ

Музыка В. ДОРОХИНА

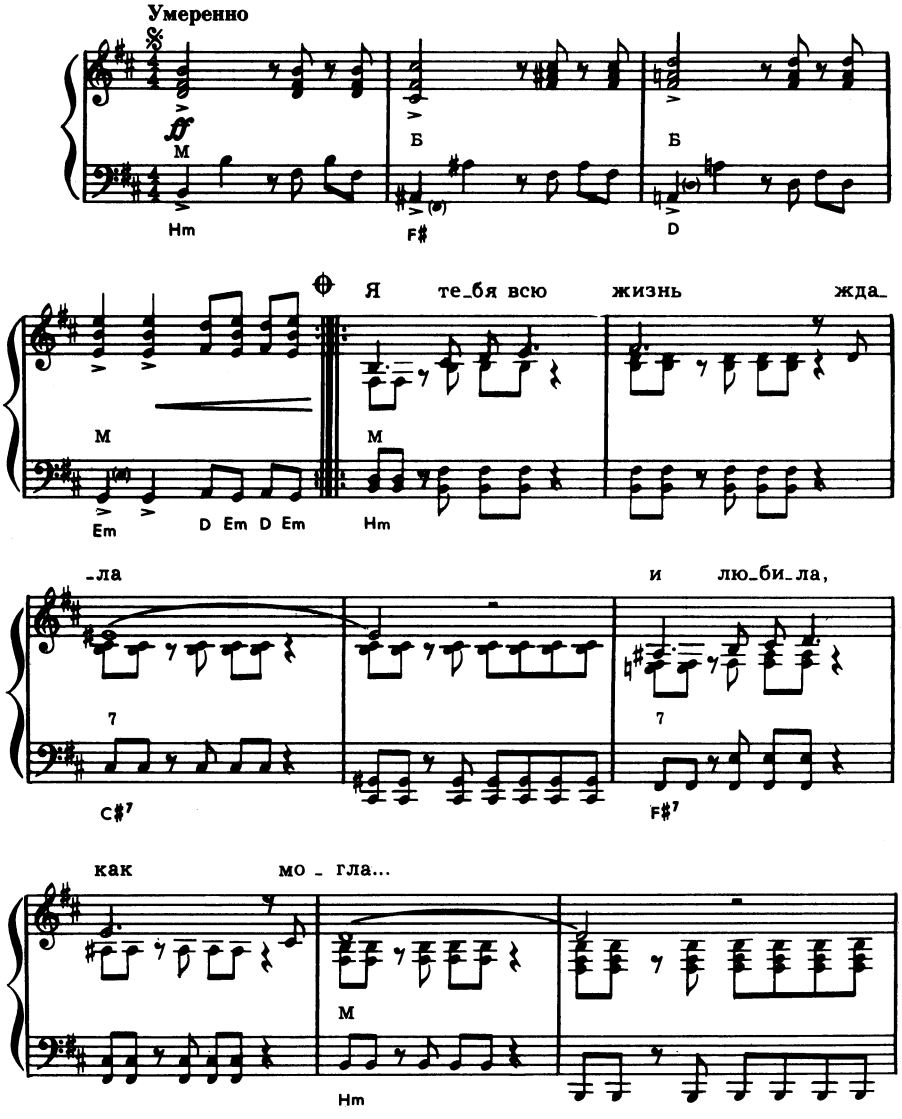

Жаль, не смо_жет та, дру_га_я,

Б

G

7

C#7

быть та_кой, как я бы_

7

F#7

_ла.

1.

2.

Припев

По_

7

F#7

М М М 7

Hm Em6 Hm F#7

_след_не_е тан_го нам да_но судь_

3

М

H7

М

Em

-бой, пе-чаль-но-е, как цве-ток бу-ма-

A9- A7 D

-жный. По-след-не-е тан-го, и сей-

C#7 F#7 H7

-час ты— мой! И всё о-сталь-но-е

Em A9-

мне не ва-жно.

A7 D C#7 F#7 Hm

Я тебя всю жизнь ждала
И любила, как могла...
Жаль, не сможет та, другая,
Быть такой, как я была.

Каждый вечер жгу свечу,
Азбуку разлук учу.
Ты пришел, так пусть сегодня
Будет всё, как я хочу!

Припев: Последнее танго нам дано судьбой,
Печальное, как цветок бумажный.
Последнее танго, и сейчас ты—мой!
И всё остальное мне не важно.

Розовый закат погас,
Мы опять вдвоем сейчас...
В мире—только мы и танго,
Танец наших губ и глаз.

Припев.